

¿Por qué es importante la identificación de la pertenencia étnica en los sistemas de información en salud?  
Evidencia para mejorar la atención



# Objetivo

Reconocer la variable de pertenencia étnica como un concepto vital en el análisis de situación de salud como insumo para la toma de decisiones.

¿Qué es la pertenencia étnica?

# Raza, Identidad, Etnicidad, Grupo Étnico

## Raza

“Diferencias físicas entre grupos”, pueden ser asumidas como genéticas/hereditarias (Pearce, Foliaki, Sporle & Cunningham, 2007).

Ejemplo: color de la piel

## Identidad

Compartida y construida socialmente a lo largo de la vida (género, orientación sexual, étnica).

## Etnicidad

Proceso de construcción de identidades, se construye a partir de compartir uno o más de los siguientes elementos: mitos, ancestros, u orígenes comunes, religión, territorio, memorias de un pasado colectivo, vestimenta, lenguaje.

## Grupo étnico

Es aquel en el que sus miembros comparten una identidad étnica.



# Constitución Política de 1991

*“El Estado reconoce y protege la diversidad étnica y cultural de la nación colombiana” (Art. 7)*

*“...La cultura en sus diversas manifestaciones es fundamento de la nacionalidad. El Estado reconoce la igualdad y dignidad de todas las que conviven en el país...”.*

Ley 21 de 1991 - Convenio 169 de la OIT “Sobre pueblos indígenas y tribales en países independientes” – Extensivo a los demás grupos étnicos.

El convenio hace hincapié en los derechos de trabajo de los pueblos indígenas y tribales y su derecho a la tierra y al territorio, a la salud y a la educación.

Ley 152 de 1994: Planeación

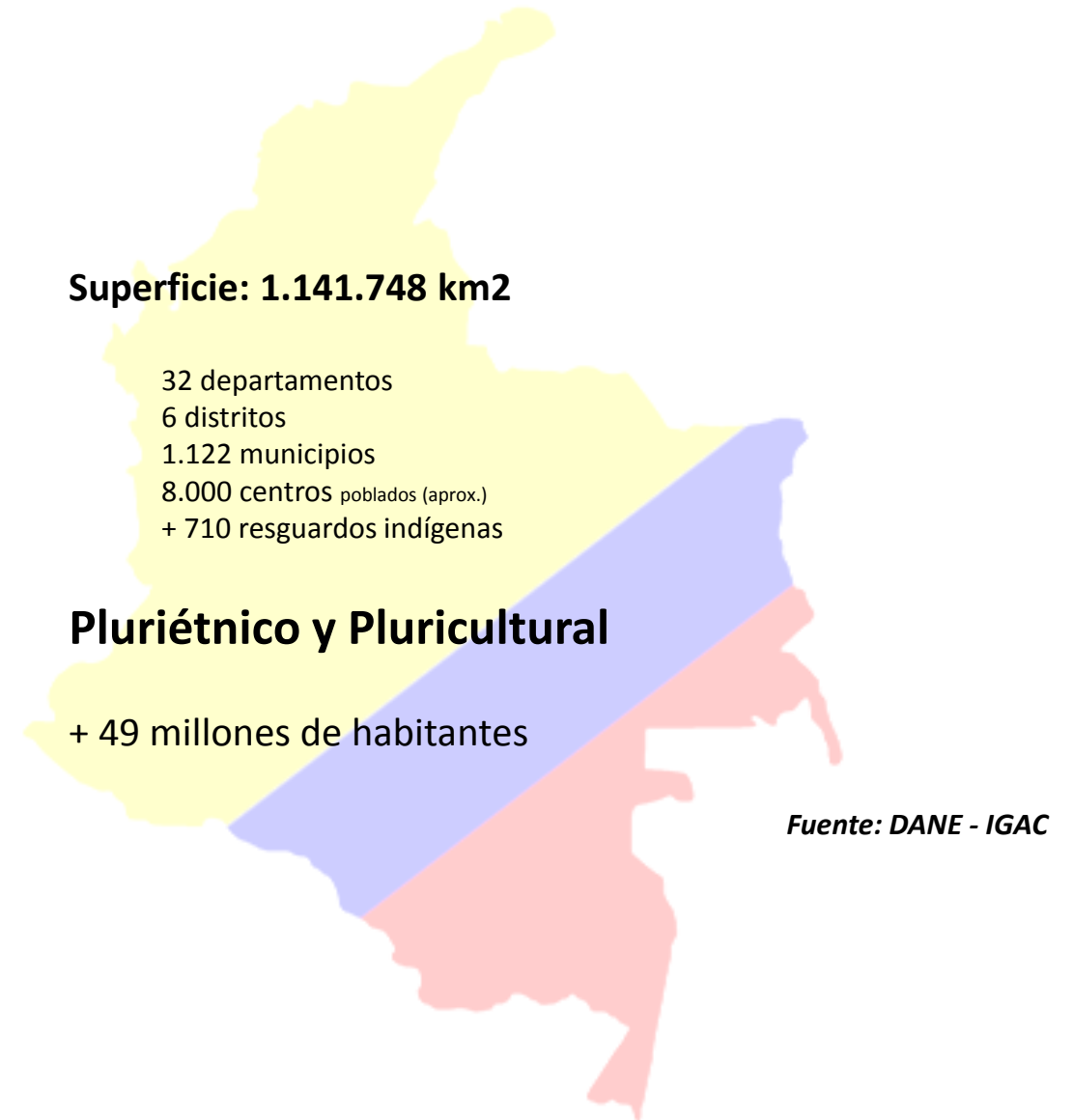

# Pertenencia Étnica

01

No es simple, ni preciso.

02

Origen, antecedentes sociales, cultura y tradiciones, se mantiene entre generaciones, conducen a un sentido de identidad, lenguaje común.

¿Cómo se incorpora la pertenencia étnica en el Sistema de Información en Salud?

# Información

## Sistema de Información en Salud – SIS

- Soporte para la toma de decisiones.
- Normalizar, integrar y organizar toda la información.
- En los sistemas de información sanitarios se identifican dos grupos para las fuentes de información:
  1. Información basada en la población
  2. Información basada en los servicios de salud

## Censo

- Censo y la caracterización de todos los residentes, viviendas y hogares en el territorio nacional.
- A través de un censo sabemos cuántos somos, dónde estamos y cómo vivimos.





# Pertenencia Étnica y el Censo

AÑO	TOTAL	INDÍGENAS	%	NEGROS O AFROCOLOMBIANOS	%	ROM (GITANOS)	%	CRITERIO DE IDENTIFICACIÓN
1905	4.355.477							Ninguno
1912	5.072.604	344.198	6,79	322.499	6,36			Raza
1918	5.855.077	158.428	2,71	351.305	6,00			Rasgos físicos por percepción del empadronador
1928	7.851.110							Ninguno
1938	8.701.816	100.422	1,15					Preguntas y asociaciones del entrevistador, por el tipo de lengua y la ubicación.
1951	11.548.172	157.791	1,37					
1964	17.484.508	119.180	0,68					
1973	20.666.920	383.629	1,86					Indígena es la persona perteneciente a un grupo caracterizado por rasgos culturales de origen prehispánico y con una economía de autoconsumo, en áreas previamente establecidas.
1985	30.062.200	237.759	0,79					Criterio de autorreconocimiento y de pertenencia a la gente indígena y a la consideración de vivir en un territorio específico de la comunidad o grupo.
1993	33.109.840	532.233	1,61	502.343	1,52			Autorreconocimiento como rasgo de identidad. Pertenencia a un pueblo indígena, etnia o comunidad negra
2005	41.468.384	1.392.623	3,40	4.311.757	10,60	4858	0,01	Autorreconocimiento cultural (costumbres y tradiciones) o por los rasgos físicos. Pertenencia a indígenas, rom, raizales del Archipiélago de San Andrés, palenqueros de San Basilio, y afrocolombianos, negros, mulatos o afrodescendientes

# Pertenencia Étnica y el Censo 2018

De acuerdo con su cultura, pueblo o rasgos físicos es o se reconoce como:

“Indígena” - - - - > pueblo indígena y clan.

“Gitano(a) Rrom” - - - - > vitsa y kumpania

Raizal del Archipiélago de San Andrés, Providencia y Santa Catalina

Palenquero(a) de San Basilio

“Negro (a), mulato, afrodescendiente, afrocolombiano (a)

Ningún grupo étnico”

**Habla lengua nativa. La entiende. ¿Cuántas?**

**Territorialidad étnica**



# Pertenencia Étnica y el Censo 2018

- Enfoque etnocentrista: vivienda, hogar, familia, trabajo.
- Variable pertenencia étnica: multidimensional, debe evaluarse la inclusión de otras opciones de respuesta.
- ¿Etnocentrismo?

Territorio

Origen

Identidad

Rasgos físicos

# Normativa para la información en salud

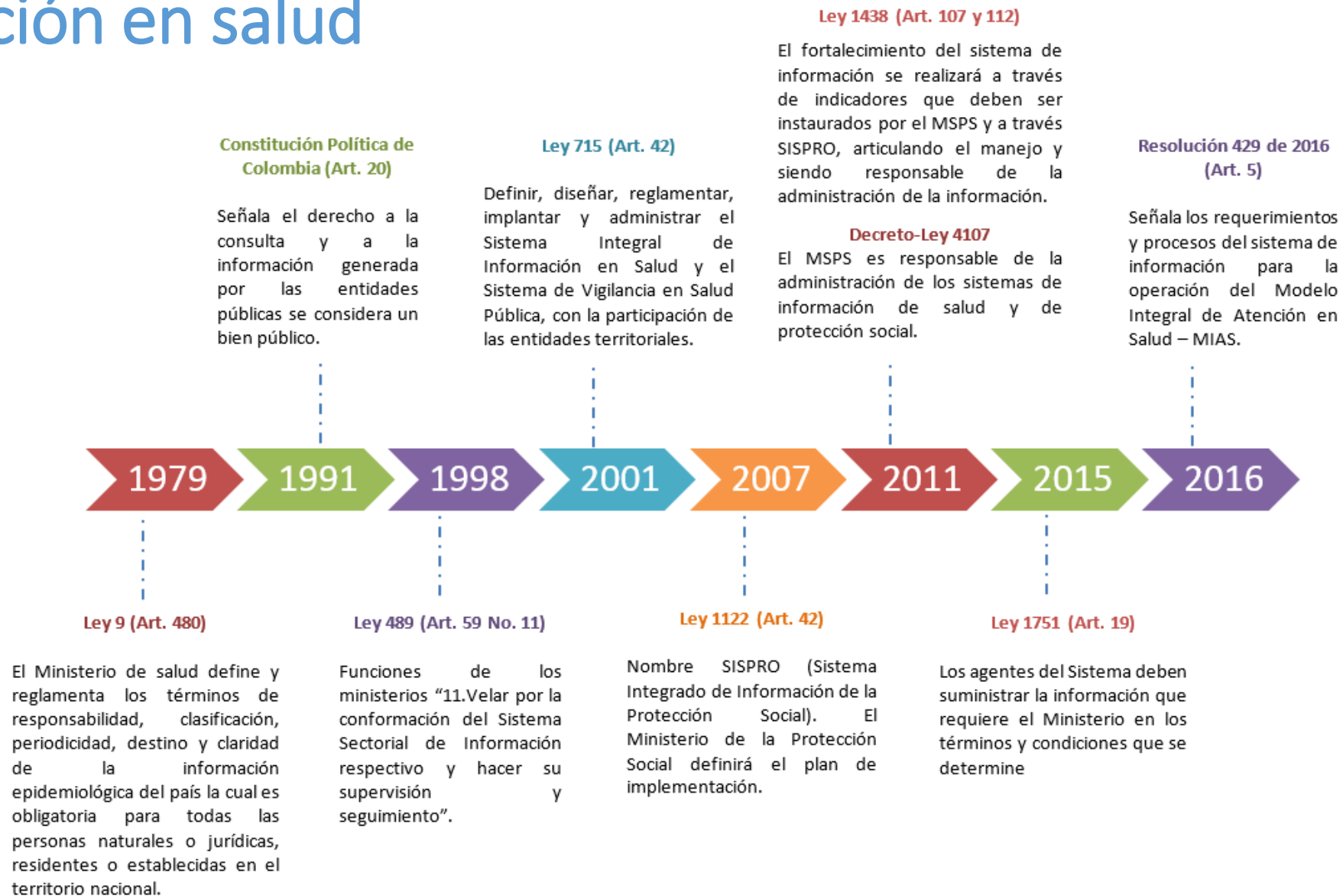

# Modelo conceptual Sistema Integral de la Protección Social - SISPRO

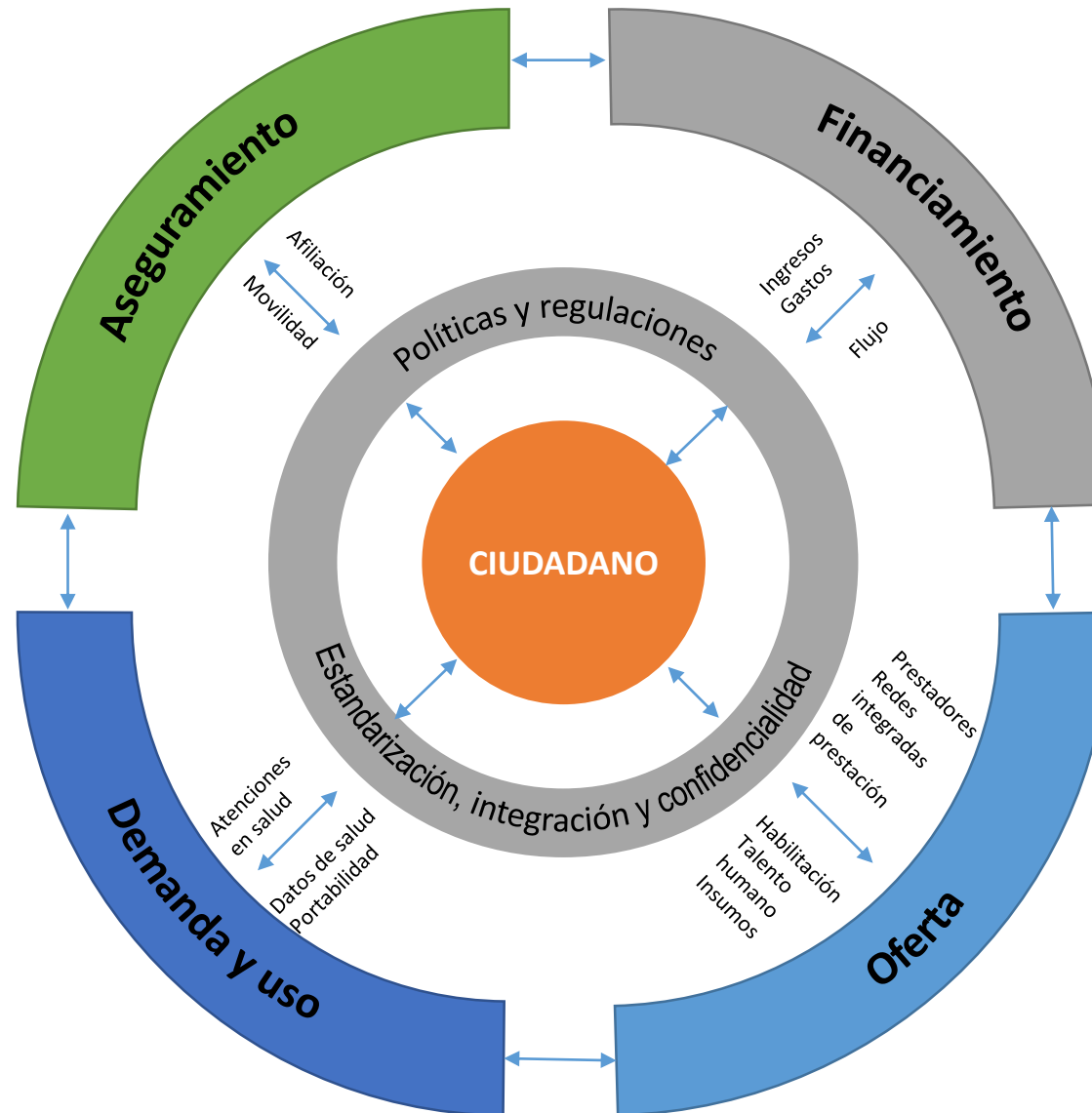

# Variable de Pertenencia étnica en el Sispro

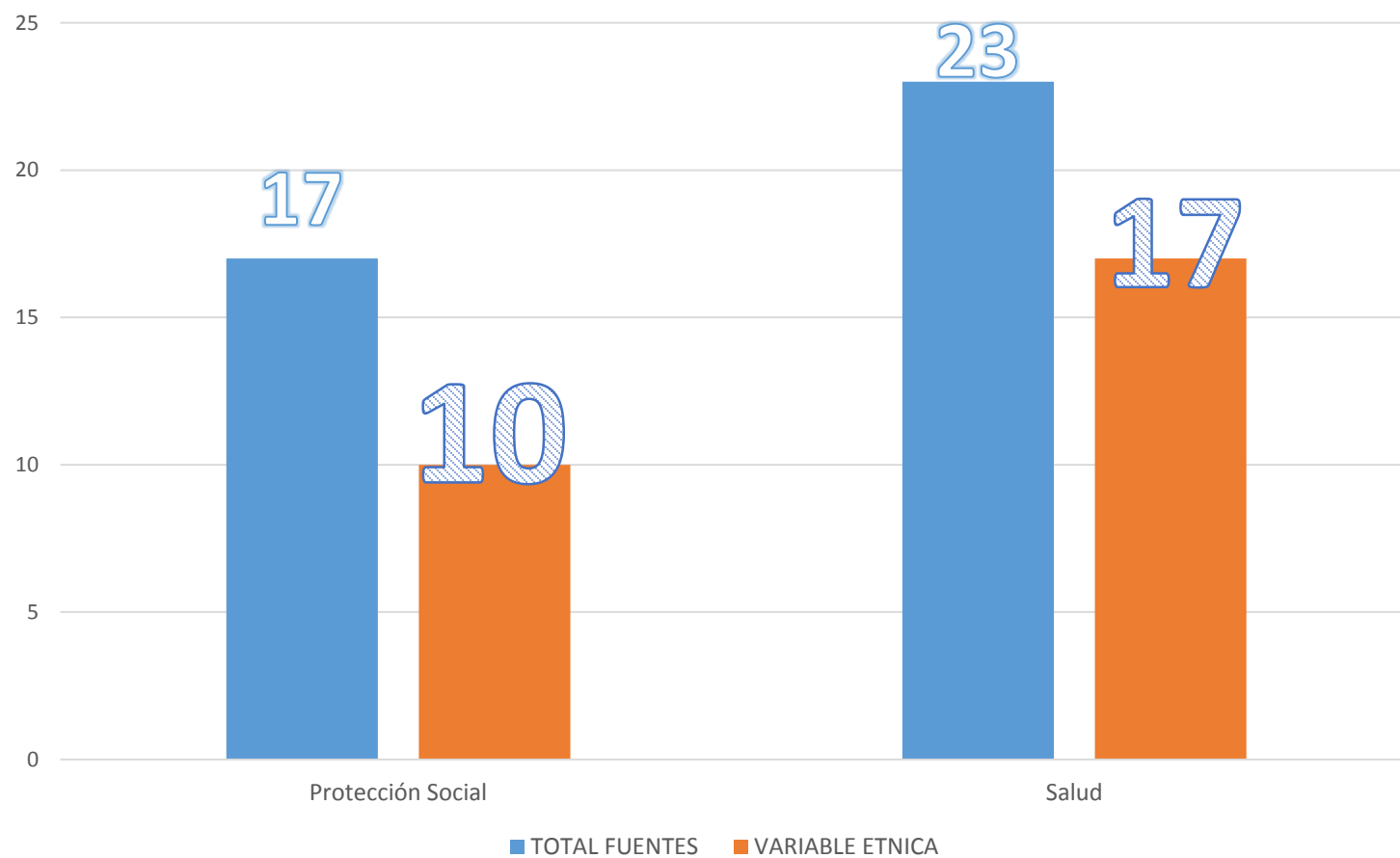

# Gobierno en Línea – Vive Digital

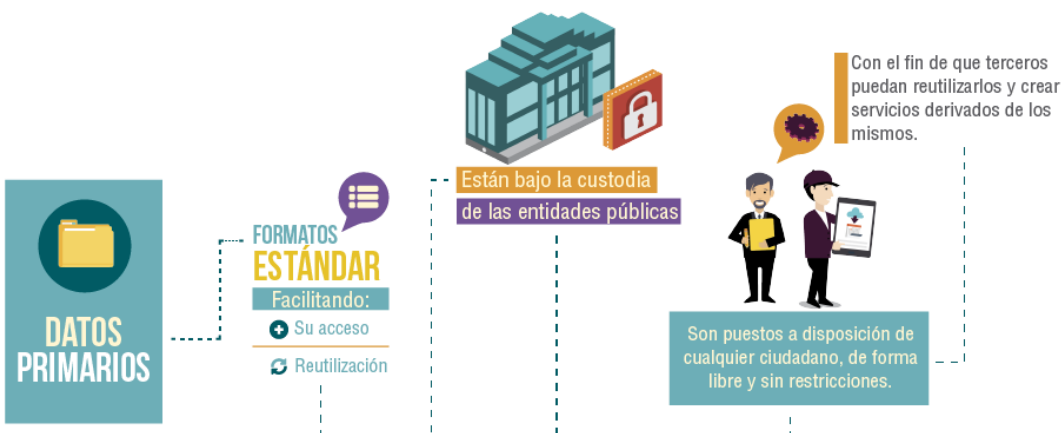

Fuente: MinTIC – Vive Digital

## Persona – Pertenencia étnica

- 1 - INDÍGENA
- 2 - ROM (GITANO)
- 3 - RAIZAL (SAN ANDRÉS Y PROVIDENCIA)
- 4 - PALENQUERO DE SAN BASILIO
- 5 - NEGRO, MULATO, AFROCOLOMBIANO O AFRODESCENDIENTE
- 6 - OTRAS ETNIAS
- NO REPORTADO
- Total general

O

## Tipo de Población

- ADOLESCENTES Y JÓVENES A CARGO DEL ICBF
- COMUNIDADES INDÍGENAS
- COMUNIDADES ROM
- CREADOR O GESTOR CULTURAL DECRETO 2283/2010
- EX MADRE COMUNITARIA
- HABITANTES DE LA CALLE
- MADRES COMUNITARIAS
- MENORES DESVINCULADOS DEL CONFLICTO ARMADO
- MIEMBROS DE LOS GRUPOS ARMADOS AL MARGEN DE LA LEY
- MIGRANTES COLOMBIANOS REPATRIADOS
- NEGRO(A) O MULATO(A) O AFROCOLOMBIANO(A) O AFRODESCENDIENTE
- NO DEFINIDO
- PALENQUERO DE SAN BASILIO
- POBLACION CARCELARIA DEL INPEC, DECRETO 2777/10
- POBLACION DE LA TERCERA EDAD EN PROTECCION DE ANCIANATOS
- POBLACION DESMOVILIZADA
- POBLACION DISCAPACITADA
- POBLACION EN CENTROS PSIQUIATRICOS
- POBLACION INFANTIL A CARGO DEL ICBF
- POBLACION INFANTIL VULNERABLE BAJO PROTECCION DE INSTITUCIONES DIFERENTES AL ICBF
- POBLACION RECLUSA
- POBLACION RURAL MIGRATORIO
- POBLACION RURAL NO MIGRATORIA
- POBLACION SISBENIZADA
- PROGRAMA EN PROTECCION A TESTIGOS
- RAIZAL
- VICTIMAS DEL CONFLICTO ARMADO INTERNO LEY 1448 DE 2012
- Total general



MIN SALUD  
MIN INTERIOR  
DANE

- Listados censales
- Afiliaciones
- Estadísticas Vitales

# Gobierno en Línea – Vive Digital

Información estandarizada

Triangulación de fuentes y validar variables.

Información como activo estratégico de la Entidad y del Sector.

Gestión de los Datos (para mejorar coberturas y calidad de los datos).

Eliminación de la duplicidad de esfuerzos, tareas y optimizar los recursos técnicos.



# Información

Seis etapas lógicas en la producción de datos estadísticos

1. Planificación
2. Diseño y desarrollo conceptual–metodológico;
3. Implementación y recolección de la información propiamente dicha;
4. Evaluación de cobertura y calidad de la metodología implementada y de los datos obtenidos, y validación y consistencia de la información;
5. Procesamiento, elaboración del plan de tabulados y análisis de la información obtenida
6. Difusión.



# Caracterización fuentes de información

**¿Por qué?**

**Información**

Asequible, ordenada, disponible y actualizada.

**¿Para qué?**

**Información para la acción**

Mejor cobertura, calidad y oportunidad

# ¿Cómo lo hacemos?



## Documentación

*Inventario De fuentes de Información*

<http://goo.gl/lfkYb3>

*Catálogo de variables*

<http://goo.gl/YDGDNg>

*Colección de Informes de Caracterización de Fuentes de Información*

<http://goo.gl/aAwr1l>

*Catálogo y fichas de técnicas de indicadores*

<http://goo.gl/NtZUMi>

SISPRO

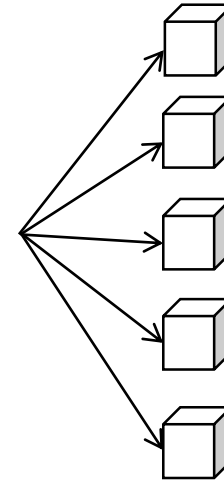

catálogo-variables-fuentes-informacion - Excel

HERRAMIENTAS DE TABLA DINÁMICA

ARCHIVO INICIO INSERTAR DISEÑO DE PÁGINA FÓRMULAS DATOS REVISAR VISTA ANALIZAR DISEÑO

Ana Cristina Guerra Herrera

Tabla dinámica: Número de Nacimientos

Configuración de campo

Explorar en profundidad Campo activo

Rastrear agrupando datos

Agrupar selección

Desagrupar Agrupar campos Agrupar

Insertar Segmentación de datos

Insertar escala de tiempo

Conexiones de filtro Filtrar

Actualizar Cambiar origen de datos Datos

Acciones

Campos, elementos y conjuntos

Herramientas OLAP

Relaciones Cálculos

Gráfico dinámico Tablas dinámicas recomendadas Herramientas

Mostrar

B8 : 284919

	A	B	C	D	E
1					
2					
3	<b>Etiquetas de fila</b>	<b>Número de Nacimientos</b>			
4	1 - INDÍGENA	96.485			
5	2 - ROM (GITANO)	820			
6	3 - RAIZAL (SAN ANDRES Y PROVIDENCIA)	3.520			
7	4 - PALENQUERO DE SAN BASILIO	879			
8	5 - NEGRO, MULATO, AFROCOLOMBIANO O AFRODESCENDIENTE	284.919			
9	6 - OTRAS ETNIAS	4.151.163			
10	NO REPORTADO	2.346.046			
11	<b>Total general</b>	<b>6.883.832</b>			
12					
13					
14					
15					
16					
17					
18					
19					
20					
21					
22					
23					
24					
25					
26					
27					
28					
29					
30					

### Campos de tabla dinámica

Mostrar campos: (Todas)

- Σ **Cantidades**
  - Número de Nacimientos**
- Σ **Datos Poblacionales**
  - Proyeccion DANE
- Administradora
  - Administradora
  - Regimen Administradora
- Certificado de Nacido Vivo
  - Fecha de Expedición
  - Geografía de Expedición

Arrastrar campos entre las áreas siguientes:

<b>FILTROS</b>	<b>COLUMNAS</b>
<b>FILAS</b>	<b>VALORES</b>
Pertenencia Etnica	Número de Nacimientos

Aplazar actualización del diseño

ACTUALIZAR

# Caracterización Fuentes de Información

## 12

### Pasos

1. Revisión documental y de Recursos.
2. Análisis de la Normatividad.
3. Revisión y/o diligenciamiento de la Ficha de Caracterización.
4. Proceso de Producción de la Fuente basado en el Ciclo PHVA.
5. Flujo de Información para la Fuente
6. Catálogo de Variables.
7. Protocolos de Seguridad de la Fuente y Confidencialidad de los Datos.
8. Asistencia Técnica.
9. Manual de auditoría.
10. Validación de Variables.
11. Indicadores de Gestión de la Fuente: Cobertura, Calidad y Oportunidad.
12. Línea de Base.



<https://www.minsalud.gov.co/sites/rid/Lists/BibliotecaDigital/RIDE/VS/ED/GCFI/guia%20definitiva%2019062014.pdf>

# Actores en la recolección del dato



# Ventajas

22

Indicadores  
de morbi-  
mortalidad.

+ 1,200,000

De personas autoreconocidas  
como indígenas identificadas en  
el sistema

Seguimiento a

**Todas**

EPS Indígenas  
e IPS Indígenas

Nacimientos y Defunciones

12 meses de oportunidad del dato

27

Fuentes de  
información  
en salud

## Retos

*Exhaustividad:* sistema clasificadorio para la pregunta sobre ipertenencia étnica en donde no haya contradicción.

*Confiabilidad:* *comparar un* momento determinado con otro y que sea lo mismo.

*Validez:* reflejar en una pregunta el concepto que se quiere captar

Mejoramamiento de censos y encuestas para visibilizar a los grupos étnicos, y en una mayor inclusión de la desagregación étnica en los registros administrativos.

Triangulación información cualitativa.



# Conclusiones

- La información estadística es fundamental para reducir desigualdades.
- Fundamental de cara a la formulación de políticas públicas.
- Los procesos de identidad no se basan sólo en mi propia decisión, sino también en relaciones sociales. Nosotros nos identificamos, pero la sociedad también nos identifica.
- Acciones afirmativas ejemplo universidades, inclusión variable territorial





GRACIAS

**Ana Cristina Guerra Herrera**  
E-mail: [anaceguerra@gmail.com](mailto:anaceguerra@gmail.com)