



Profamilia

55 años

hechos de historias



Medición de desigualdades sociales en la resistencia antimicrobiana de la Neisseria Gonorrhoeae en Colombia: un enfoque de investigación mixto.

- 1 Equipo
- 2 Justificación
- 3 Objetivos
- 4 Entregables
- 5 Metodología/ actividades
- 6 Impacto en políticas de salud
- 7 Cronograma (6 meses)

1. Equipo

- Juan Carlos Rivillas. Investigador principal
- Danny Rivera Montero. Responsable de implementar el Objetivo 1: medición de desigualdades en salud en resistencia antimicrobiana a la Neisseria Gonorrhoeae
- Mariana Calderón. Responsable de implementar el Objetivo 2: enfoque cualitativo de investigación con entrevistas y grupos focales de discusión.
- Marcela Sánchez. Responsable de coordinar el trabajo de campo del enfoque cualitativo de investigación.
- Lina Castaño. Responsable participar en la validación de los resultados de los informes y artículo científico

- Leonardo Arregoces. Revisión informe final y apoyo en la identificación de los participantes para las entrevistas de los responsables de programas TAR RAM
- Johana Aponte. Revisión informe final y apoyo en la identificación de los participantes para las entrevistas de los responsables de programas TAR RAM



2. Justificación

La **RESISTENCIA ANTIMICROBIANA** como problema de salud pública se traduce en mortalidad evitable, discapacidad transitoria o permanente, lo que representa un mayor consumo de recursos y afecta la capacidad productiva de las sociedades.

No es un problema de un país o una región en particular, por el contrario, es una amenaza global y por lo tanto merece ser investigado.

No se ha dado suficiente importancia a la medición de desigualdades en la resistencia antimicrobiana de la *Neisseria Gonorrhoeae*.

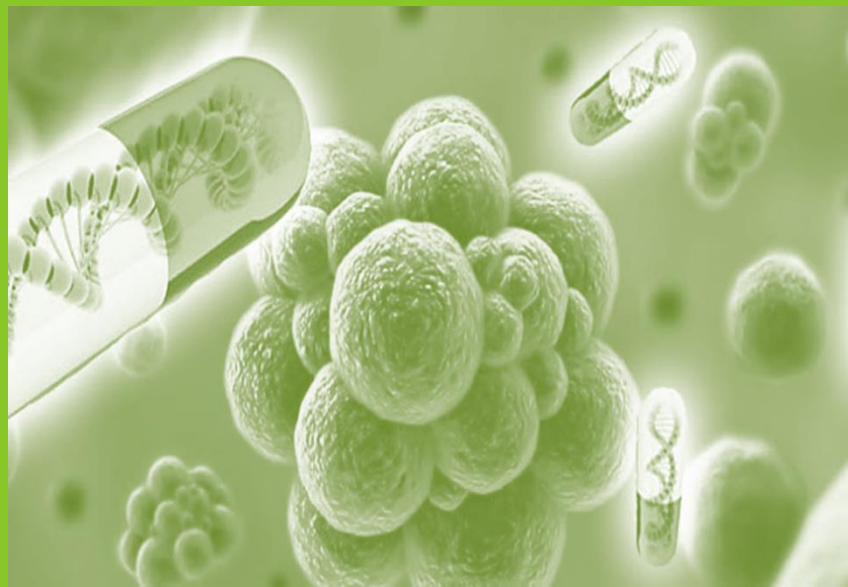

3. Objetivos

Analizar los determinantes sociales de la salud en la resistencia antimicrobiana de la *Neisseria Gonorrhoeae* en Colombia y sus consecuencias en la implementación del “Plan Nacional de Respuesta a la resistencia antimicrobiana” con especial énfasis en la *Neisseria Gonorrhoeae*

1. Medir la desigualdad social en la resistencia antimicrobiana en la *Neisseria Gonorrhoeae*.
2. Identificar entre los funcionarios, las brechas y procesos facilitadores dentro del “Plan Nacional de Respuesta a la Resistencia Antimicrobiana” con especial énfasis en la *Neisseria Gonorrhoeae* y conocer las percepciones e imaginarios de las personas frente a la resistencia antimicrobiana en el tratamiento de la *Neisseria Gonorrhoeae*.
3. Apoyar la gestión del conocimiento en el ámbito del plan a nivel local, nacional y en consonancia con los objetivos del plan de acción mundial



4. Entregables



Informe de investigación

Medición de desigualdades sociales en la RAM a la Neisseria Gonorrhoeae (cuantitativo)

Identificación de brechas y procesos facilitadores dentro del Plan Nacional de Respuesta a la RAM con especial énfasis en la Neisseria Gonorrhoeae (cualitativo)



Policy brief



Socialización de resultados en Bogotá y tres ciudades



Artículo científico con los hallazgos de la investigación

5. Metodología - Actividades

Investigación mixta a nivel subnacional que combina metodologías de investigación cuantitativa y cualitativa.

Lugar donde se realizará la investigación:
Medellín, Cali, Cartagena, Bogotá



5. Metodología - Actividades

Cuantitativa

- Análisis descriptivo univariado de la variable explicativa: número de personas diagnosticadas con Neisseria Gonorrhoeae
- Se calcularán los máximos y los mínimos de las variables para identificar los departamentos con mayores casos y su posición según los determinantes estructurales e intermedios.
- Se organizarán los datos de determinantes del multipanel de forma jerárquica, y teniendo en cuenta el tamaño de la población.

Fuentes de datos

- Bodega de Datos del SISPRO del Ministerio de Salud y Protección Social de Colombia
- Red Nacional de Laboratorios y los Registros Individuales de Prestación de Servicios RIPS.
- Encuesta Nacional de Demografía y Salud (ENDS).
- Departamento Nacional Administrativo de Estadística (DANE)
- Departamento Nacional de Planeación (DNP).



Cualitativa

Este enfoque analizará la perspectiva de diferentes actores respecto a la Gonorrea, como una enfermedad de transmisión sexual, y a la Resistencia antimicrobiana.

Entrevistas a funcionarios públicos del sector salud cercanos a la respuesta relacionada con la RAM

conocimiento sobre el manejo y tratamiento de la gonorrea y la RAM; conocimiento del marco normativo y político para la respuesta a la RAM; impacto de las acciones del sector salud en la respuesta a la RAM; y, los desafíos y oportunidades identificadas para abordar la RAM.

(12 entrevistas, 3 por ciudad)

Entrevistas a usuarios de las clínicas de Profamilia, mayores de 18 años

conocimientos sobre las ITS, la Neisseria Gonorrhoeae y la RAM; estigma, imaginarios percepciones sobre la gonorrea; necesidades información y salud para el tratamiento de infección; y percepciones frente al por qué resistencia antimicrobiana.

(8 entrevistas, 2 por ciudad)

Entrevistas a personas alguna vez diagnosticadas con la infección, mayores de 18 años

conocimientos, percepciones y necesidades información en salud y tratamiento de la Neisseria Gonorrhoeae; experiencia específica de la persona con la enfermedad o infección.

(4 entrevistas, 1 por ciudad)

6. Impacto en políticas de salud

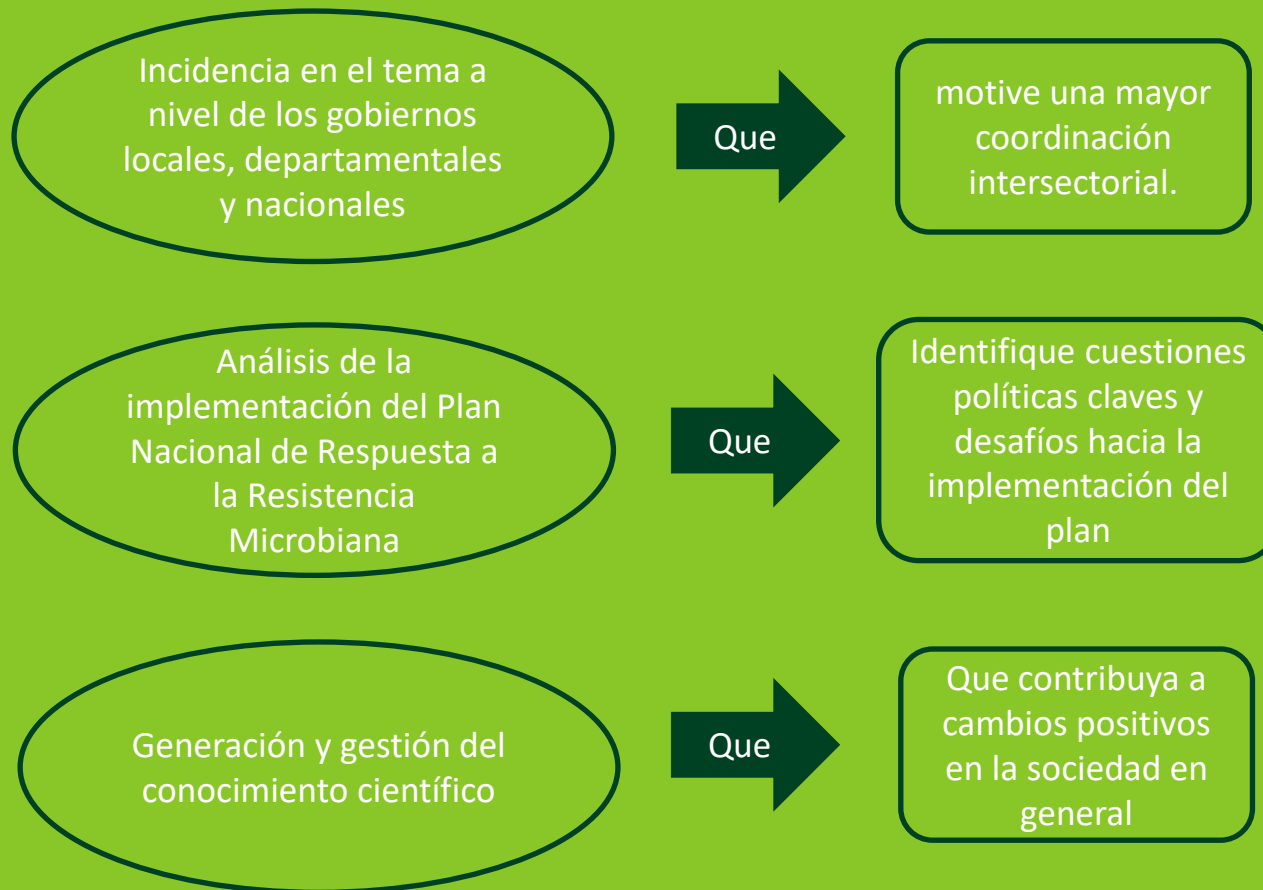

7. Cronograma

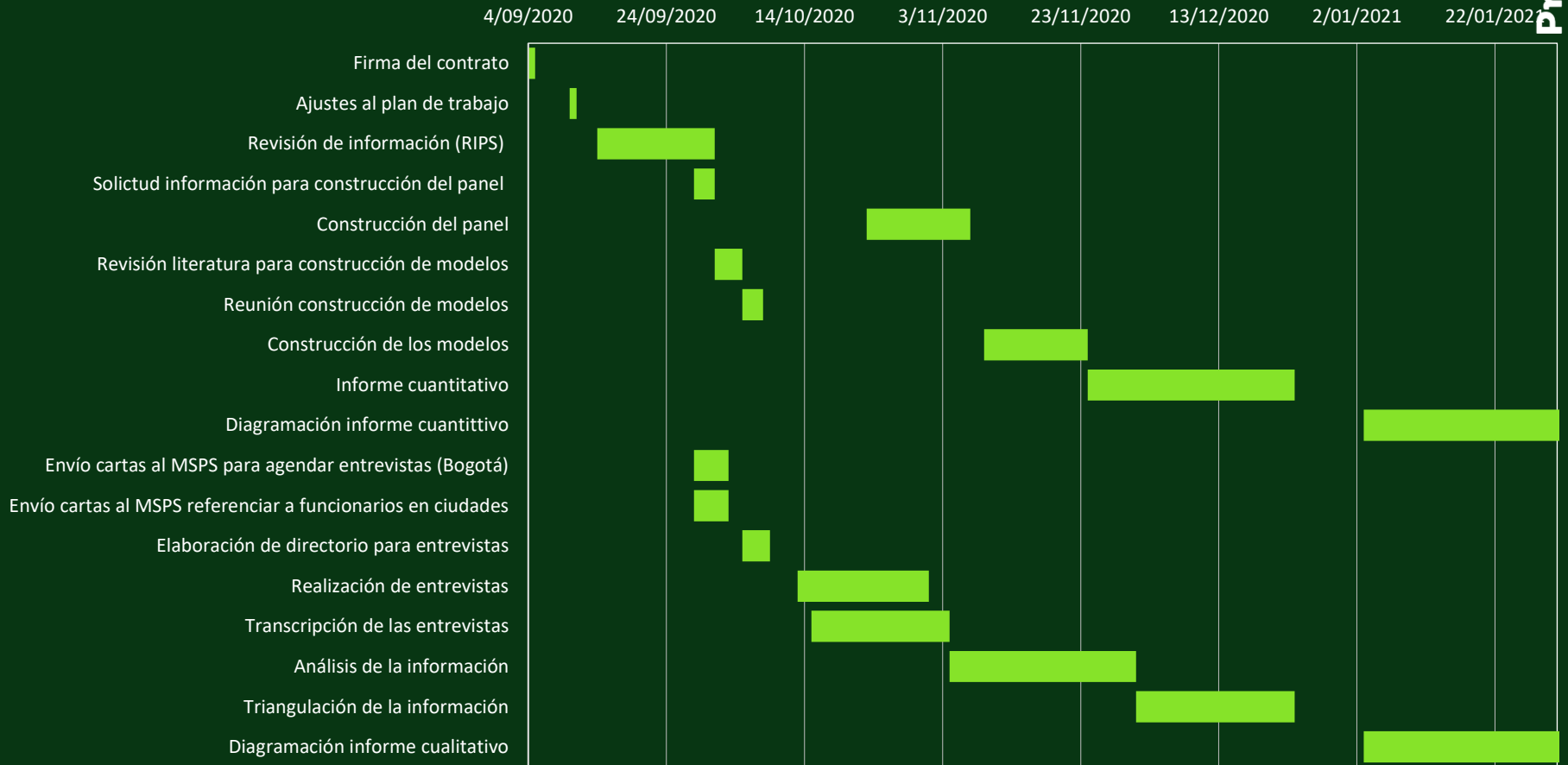

55 años

**hechos de
historias**

GRACIAS

